SAPPORO MACHINAKA RESORT

新型コロナウイルス感染症感染防止対策ガイドライン

本イベントは、国が示す「新しい生活様式」や北海道が提唱する「新北海道スタイル」などに基づき本事業の実施を行い、札幌市関係各所及び実施主体にて協議の上運営方法を決定しております。

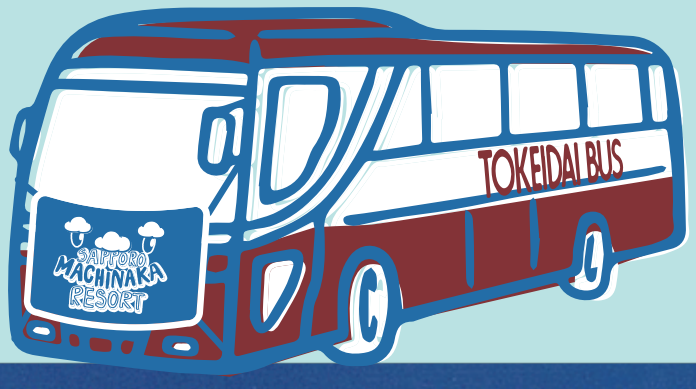

時計台バスの［新型コロナウイルス感染拡大防止策］

令和2年6月1日制定 / 令和3年4月23日改定

私たちは、新型コロナウイルス感染拡大防止のため、以下の全てを遵守することを宣言します。

❶「3密」を回避します

- バス車内を常時換気します（5分で常に空気が入替る）
- 座席のソーシャルディスタンシングを極力確保します
- 乗車時は間隔を空ける

❷ 感染症防止対策を行います

- バス車内への「抗ウイルス コーティング」を施工
- マスクの着用、手洗いの厳守
- バス乗車時の手指消毒の実施
- バス車内の適宜、消毒液の噴霧
- バス座席用「飛沫防止パーテーション」の設置

❸ 安全のための設備を整備します

- バス車内に消毒液を設置
- バス車内・事務所に体温計を設置（点呼時に体温計測）
- 運転席後部に防護パーテーションを設置
- オゾン脱臭除菌機の適宜使用